PROTEZIONE CIVILE
Presidenza del Consiglio dei Ministri
Dipartimento della Protezione Civile

REGIONE VENETO

CONFERENZA DELLE REGIONI E DELLE PROVINCE AUTONOME

Attuazione dell'articolo 11 dalla legge 24 giugno 2009, n.77

MICROZONAZIONE SISMICA di secondo livello

Carta di Microzonazione Sismica (Fv)

scala 1:10.000

Regione Veneto

Comune di Paese

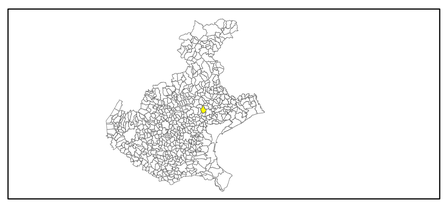

Regione	Soggetto realizzatore	Data
	ORDINE DEI GEOLOGI REGIONE DEL VENETO Dr. Geol. LIVIO SARTOR N° 235	Settembre 2017

Legenda

Zone stabili suscettibili di amplificazioni locali (Fv)

- Fa = 1.5 -1.6
- Fa = 1.7 -1.8

Zone soggette ad approfondimento di 3° livello

- Zone soggette a cedimenti differenziali e talvolta ad amplificazione topografica

Altri elementi
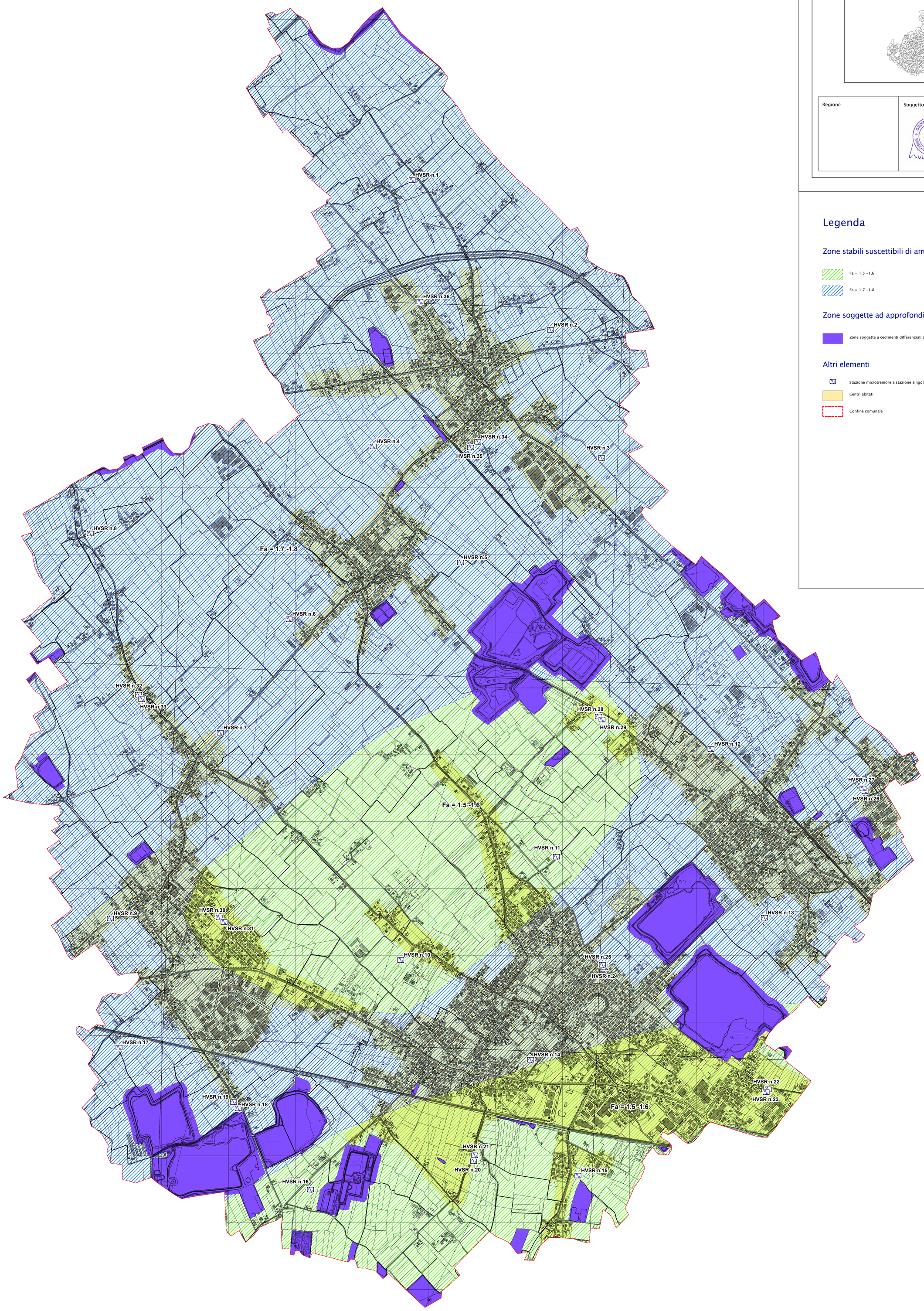
- Stazione microtremore a stazione singola
- Centri abitati
- Confine comunale